

ISTRUZIONI PER IL FOGLIO RISPOSTE

COMPILAZIONE

Per rispondere alle domande dovete utilizzare il FOGLIO RISPOSTE che vi è stato consegnato all'ingresso. Il foglio è stampato in rosso e nero. Verificate i **dati anagrafici** indicati sull'etichetta e la presenza del **codice per la correzione anonima**

Controllate che il foglio sia privo di segni o macchie evidenti, in particolare all'interno dei rettangolini rossi.

Piccole imperfezioni di stampa o puntini non hanno influenza sulla procedura di correzione. Attenzione a non strappare le parti tratteggiate. Oltre la striscia di protezione della banda adesiva non ci sono altre parti da togliere

Fate particolare attenzione ad individuare con sicurezza il numero del quesito a cui volete rispondere e per rispondere annerite una delle quattro caselle.

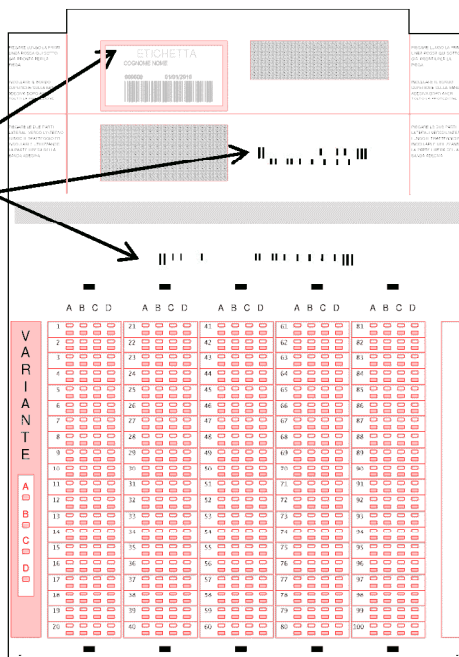

RITIRO

La parte alta risulterà sigillata lungo i bordi con la banda adesiva formando una busta contenente i dati anagrafici. Questa verrà staccata prima della correzione dal personale adibito alla stessa.

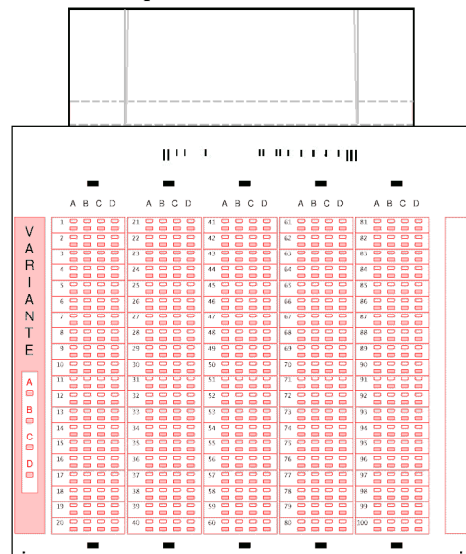

Per ulteriori istruzioni sulle modalità di compilazione vedere sul retro di questo foglio

Per rendere anonima la correzione della prova seguite con attenzione le seguenti istruzioni.

ATTENZIONE: Prima di procedere attendere apposita comunicazione in merito

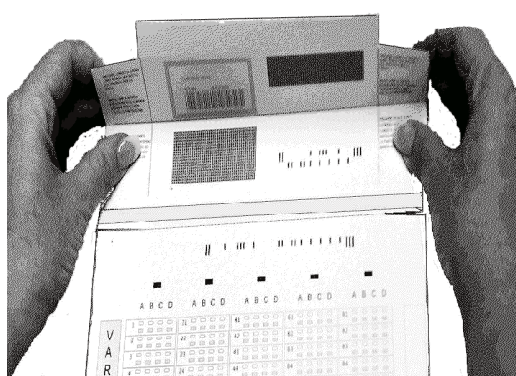

1

Piegate la parte alta del foglio lungo la linea rossa centrale predisposta per la piegatura, come indicato nell'immagine a sinistra.

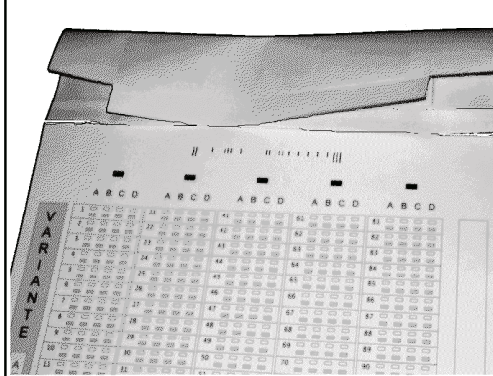

2

Verificate che, una volta fatta la piega, il bordo superiore copra la banda adesiva lasciando visibile solo i due bordi laterali della stessa.

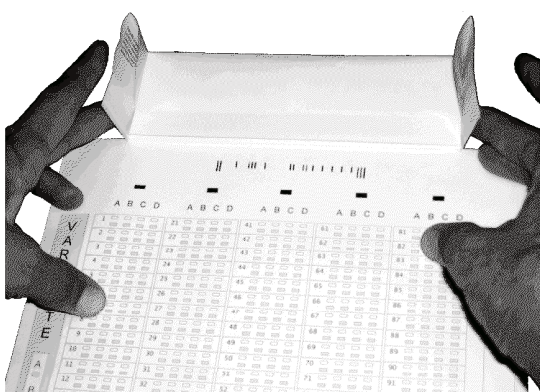

3

Per verificare che si riesca a chiudere i lati della parte superiore, provate a piegarne verso l'interno i due estremi.

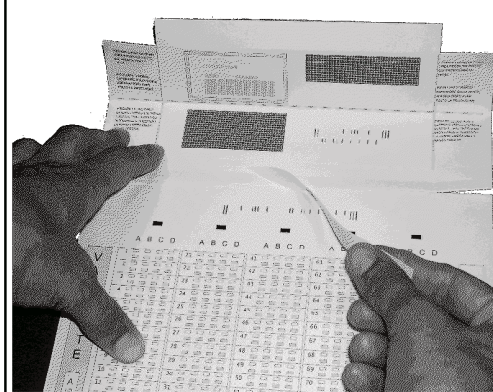

4

Risollevate leggermente la parte alta e rimuovete la protezione della banda adesiva. Riabbassate il bordo superiore e poggiatelo sulla banda adesiva.

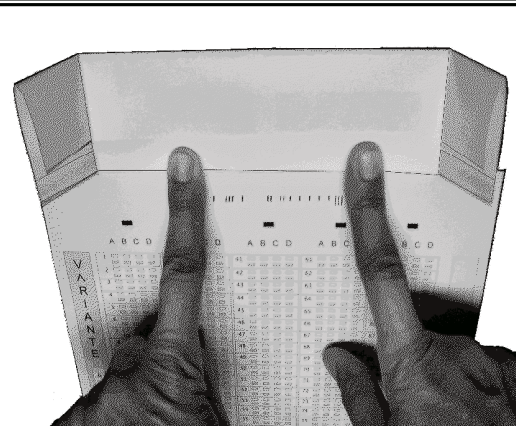

5

Ripiegate il bordo esterno sulla banda adesiva, premete dal centro in modo da incollarlo senza pieghe. Fate attenzione sui lati perchè la banda adesiva è scoperta.

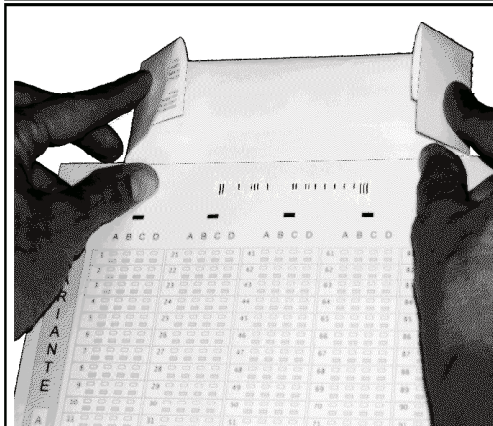

6

Piegate sia il lato destro che quello sinistro della parte alta verso l'interno ed incollateli. Premete sulle parti incollate per farle aderire perfettamente.